

Which house?

Answers

1.



c)



d)

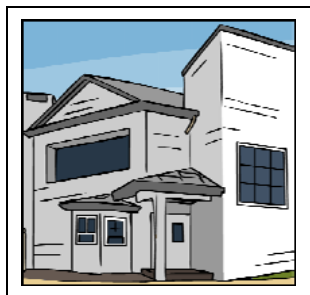

b)

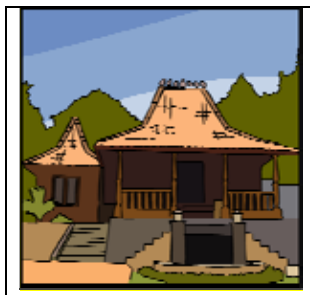

a)

2.

- *gedung ini moderen*
- *gedung ini berlantai tujuh*
- *ada pemandangan ke laut*
- *gedung ini berwarna abu-abu*
- *gedung ini kompleks apartemen*

3.

a)

	<i>Benar</i>	<i>Salah</i>
Emily lives in a large city.	✓	
Emily's house is made of wood.		✓
Emily lives in an old house.		✓
Emily's house has a view to the ocean.	✓	
Emily's house has four bedrooms on the second level.		✓
Greg lives in a large city.		✓
Greg's house is old but nice.	✓	
Greg's house is made of wood.	✓	
Greg's house has a view to the mountains.	✓	
Greg's house has a large garden.	✓	

Which house?

b)

- *Rumah Emily terbuat dari batu bata.*
- *Emily tinggal di sebuah rumah moderen.*
- *Di lantai dua ada tiga kamar tidur.*
- *Greg tinggal di kota kecil.*

4. Your description may be different from the one given here. If you have any doubts or questions, ask your teacher for feedback.

Sample answer:

Halo, nama saya John. Saya tinggal di kota besar di Queensland. Di keluarga saya ada lima orang. Kami tinggal di sebuah rumah. Rumah saya besar dan berlantai dua. Rumah saya terbuat dari batu bata dan atapnya terbuat dari genting. Di rumah saya ada tiga kamar tidur di lantai dua dan satu kamar tidur di lantai satu. Dari kamar tidur saya ada pemandangan ke pegunungan. Di belakang rumah saya ada kebun yang luas.