

Volkano – Gunung Api

Gunung Pinatubo, 110 km sebelah barat daya Manila, meletus pada bulan Juni 1991. Uap panas keluar sejauh 30 kilometer ke udara.

Abu menyebarkan ribuan kilometer dan batu-batu berjatuhan dari atas. Sebanyak 15.000 suku Aeta lari dari desa mereka sebelum letusan pertama.

Dalam minggu pertama, sebanyak 228 orang tewas dan sekitar 175 juta dollar nilai kerusakan diperkirakan terjadi.

Dampak ekonomi yang amat berat dirasakan pada sektor pertanian, kerusakan dalam sistem irigasi, perikanan lumpuh, 700.000 ternak unggas harus dibunuh, dan biaya penghutanan kembali kawasan itu diperkirakan kira-kira \$US97,9 juta.

Ditaksir 651.000 orang kehilangan mata pencaharian mereka. Gunung Pinatubo masih berstatus aktif untuk bertahun-tahun.

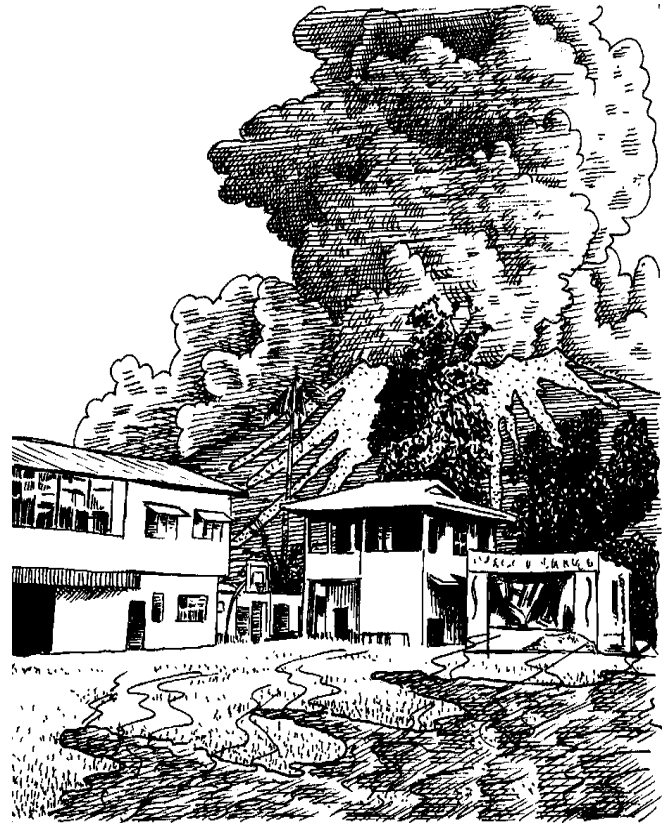

Questions:

1. What specific event is discussed in this text? Provide additional details such as the location and time of the event.
2. Which group of people were most impacted upon by this event?
3. In dot-point form, outline the impact of this event in terms of:
 - human impact
 - livestock impact
 - infrastructure impact
 - economic impact
4. Was the duration of this event short-term or long-term? How do you know this?
5. Apart from the impact of the local community, what immediate disruptions may this event have caused in other sectors of the wider community and economy?